



Konjunktur- und Investitionsbarometer Agrar

Juni 2010

Stimmung in der Landwirtschaft weiterhin deutlich im Aufwind

Betriebe profitieren von festeren Erzeugerpreisen
Stand Juni (ohne Auswirkungen der aktuellen Sommerhitze)

Konjunkturbarometer
Agrar



Index: Nullwert = Mittel 2000 - 2006

Konjunktur- und Investitionsbarometer Agrar

produktmarkt

Lage wird als befriedigend eingeschätzt

Landwirte: Beurteilung der aktuellen und zukünftigen wirtschaftlichen Situation

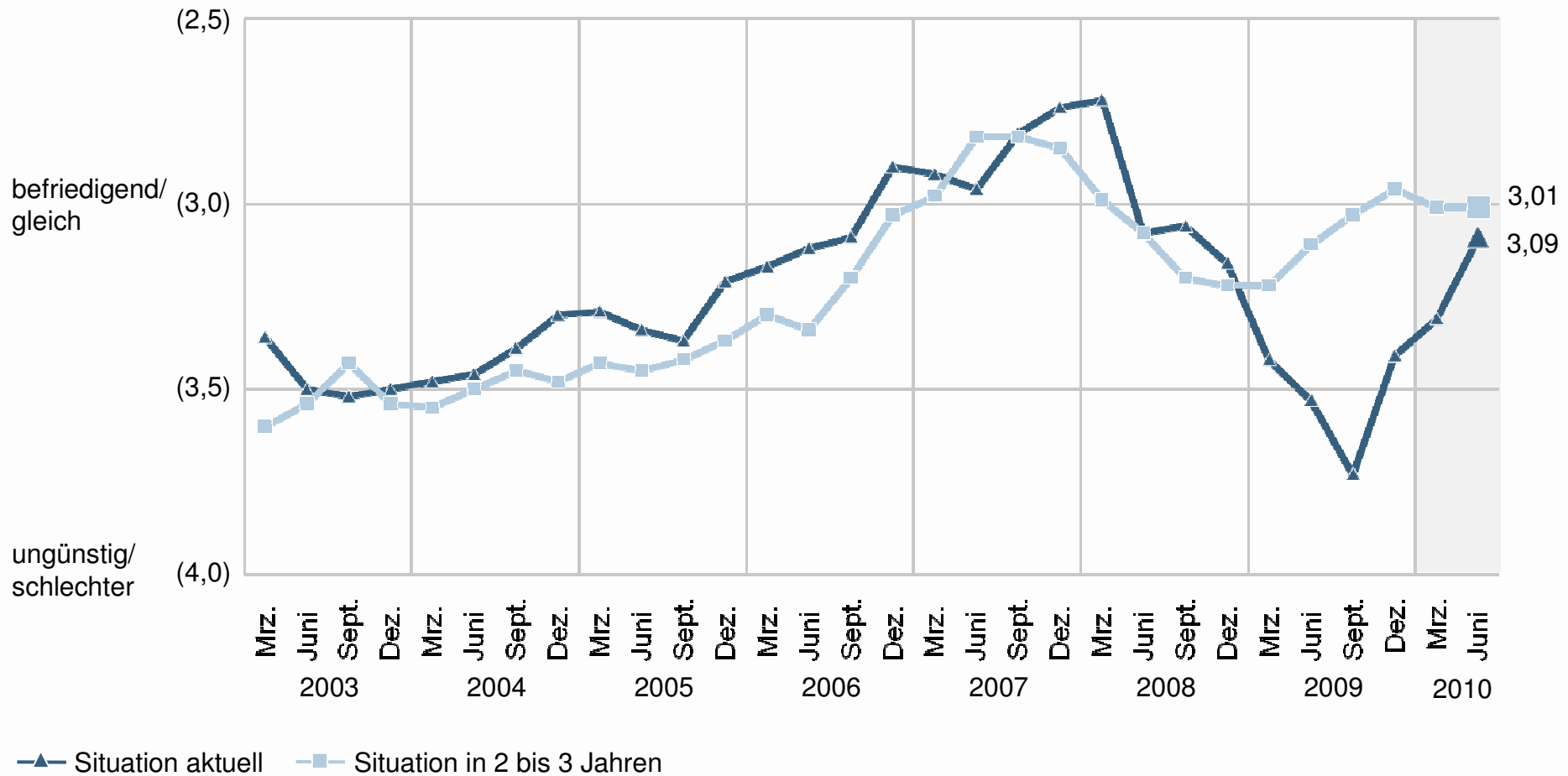

Ø Werte; 1 = sehr gut/sehr viel günstiger; 3 = befriedigend/gleich; 5 = sehr ungünstig/sehr viel schlechter

Konjunktur- und Investitionsbarometer Agrar, 3. + 4. Quartal 2010

Aktuelle wirtschaftliche Lage verbessert sich in allen Betriebsformen

Landwirte: Beurteilung der aktuellen wirtschaftlichen Situation

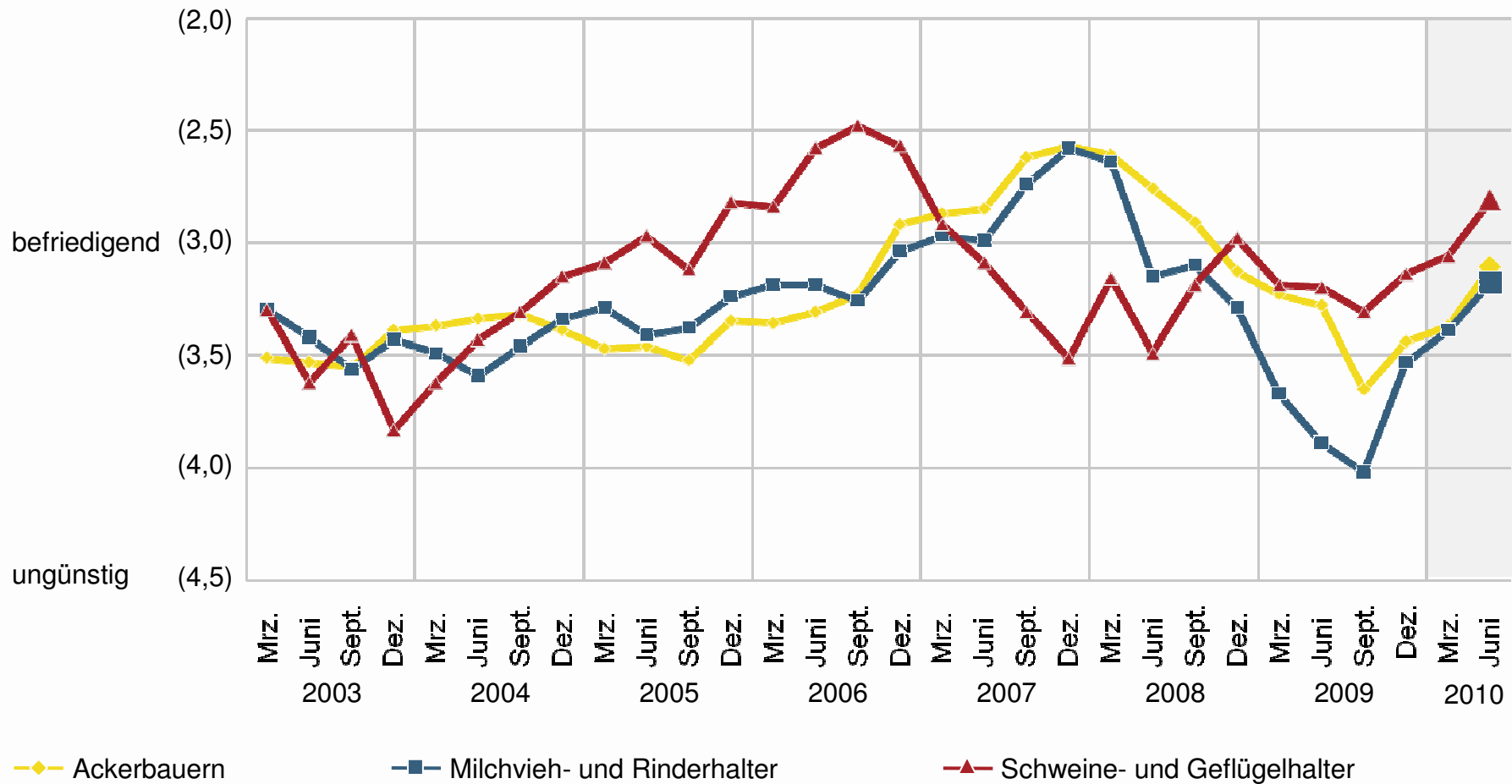

Ø Werte; 1 = sehr gut; 3 = befriedigend; 5 = sehr ungünstig

Konjunktur- und Investitionsbarometer Agrar, 3. + 4. Quartal 2010

Zukünftige wirtschaftliche Lage wird stabil eingeschätzt

Landwirte: Beurteilung der zukünftigen wirtschaftlichen Situation

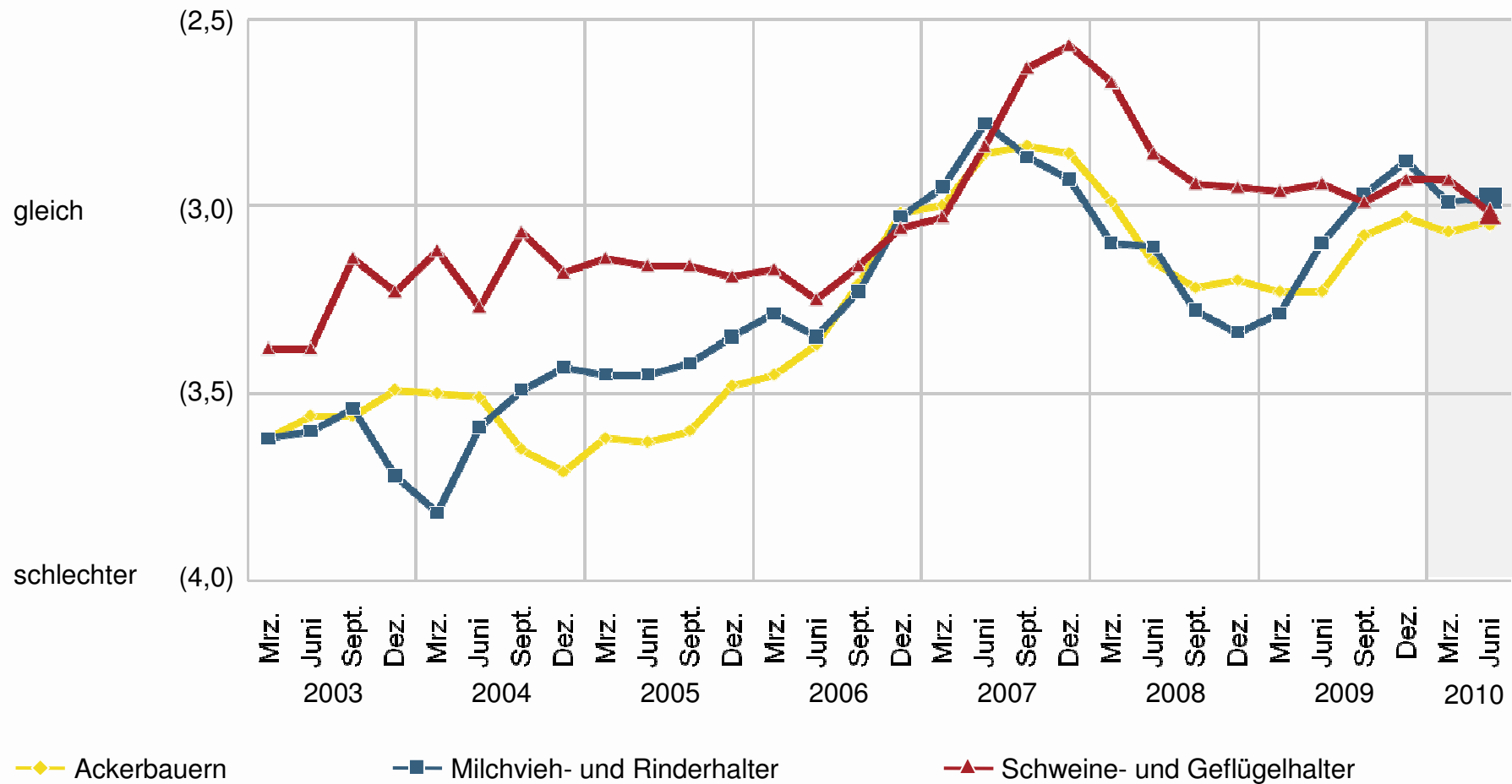

Ø Werte; 1 = sehr viel günstiger; 3 = gleich; 5 = sehr viel schlechter

Konjunktur- und Investitionsbarometer Agrar, 3. + 4. Quartal 2010

Trotz relativ guter Stimmungslage keine erhöhten Investitionen

Landwirte: Investitionsplanungen nach Investitionsbereichen

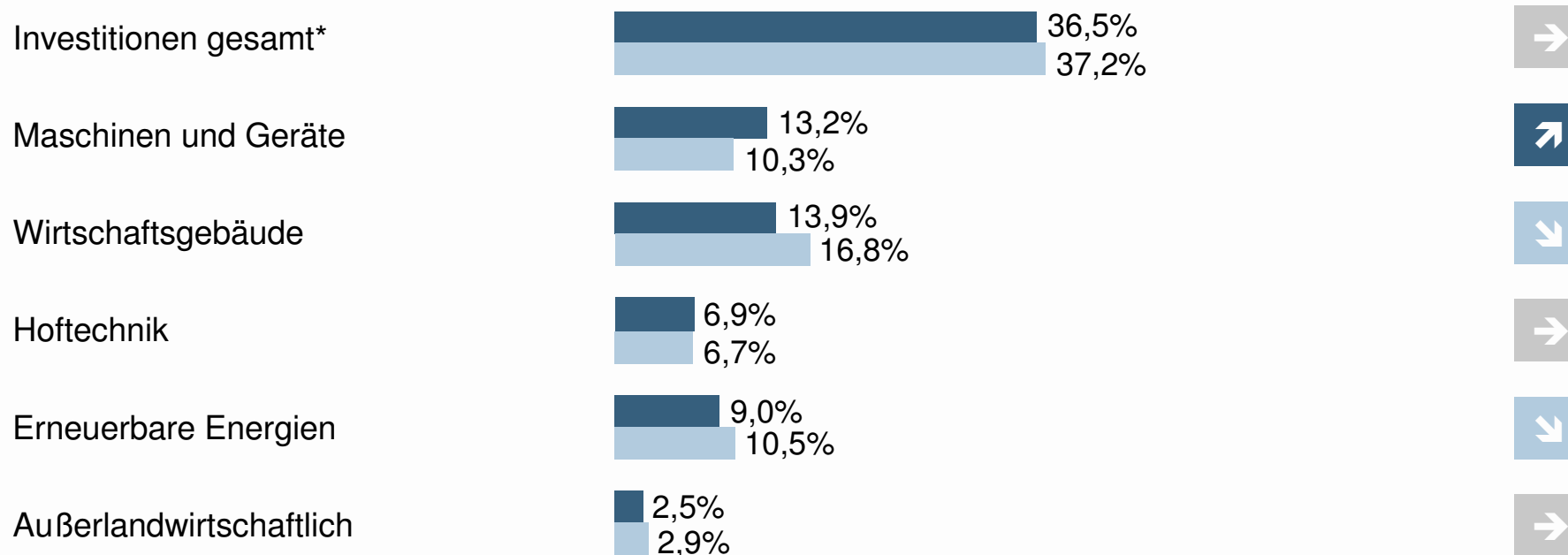

■ Juli – Dez. '10

■ Juli – Dez. '09

% Betriebe mit Investitionsplanungen inkl. Investitionswahrscheinlichkeiten (neu oder gebraucht)

Konjunktur- und Investitionsbarometer Agrar, 3. + 4. Quartal 2010

* ohne Landkauf