Konjunkturbarometer Agrar: Stimmungslage in der Landwirtschaft bleibt gedämpft.

- Stand Dezember 2018 -

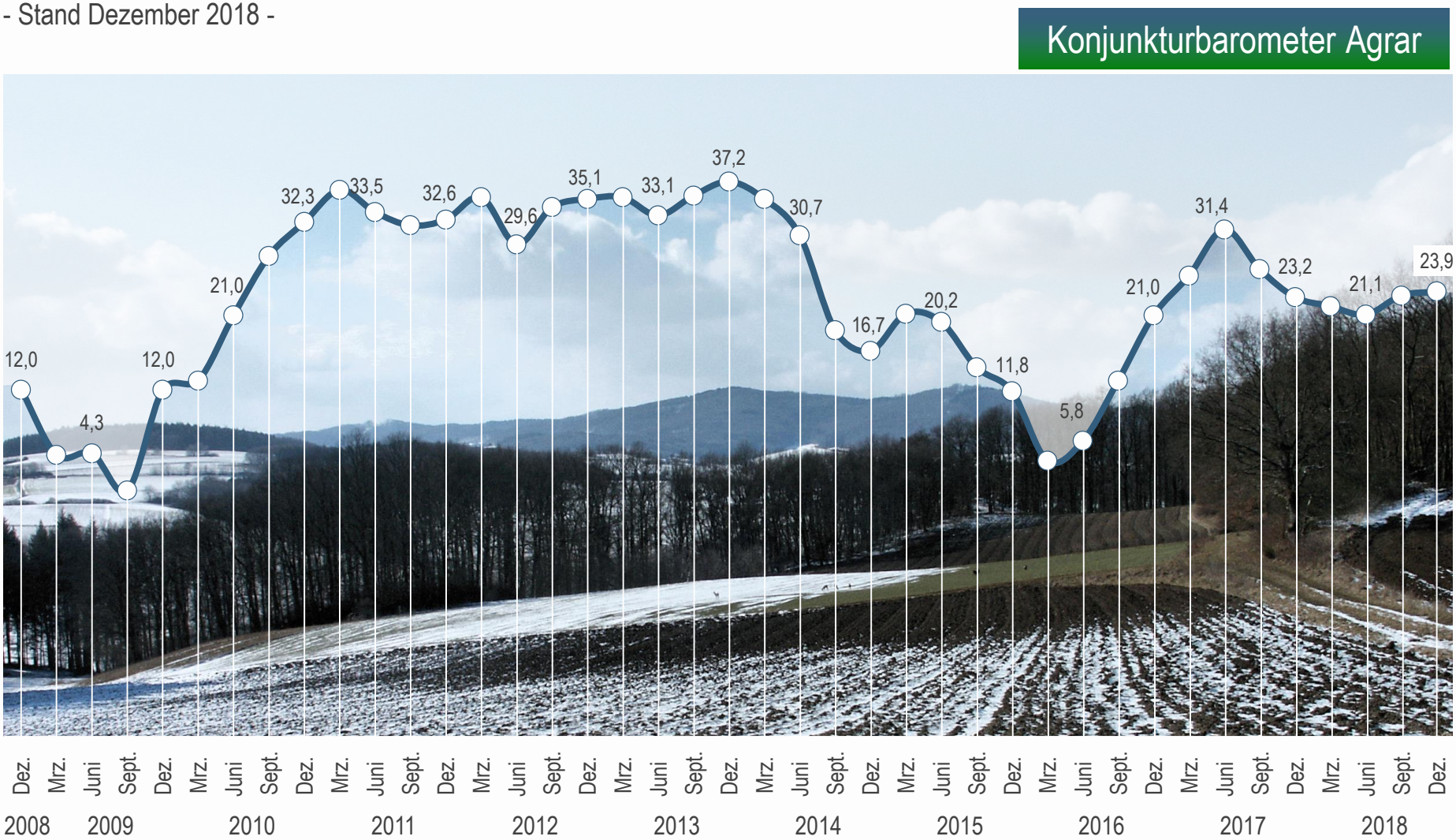

Index: Nullwert = Mittel 2000 - 2006

produkt+markt

Bildquelle: Erwin Koch, Hessischer Bauernverband e.V.

In allen Betriebsformen wird die aktuelle wirtschaftliche Lage etwas positiver eingeschätzt als im September 2018, jedoch schlechter als vor einem Jahr.

- Landwirte: Beurteilung der aktuellen wirtschaftlichen Situation -

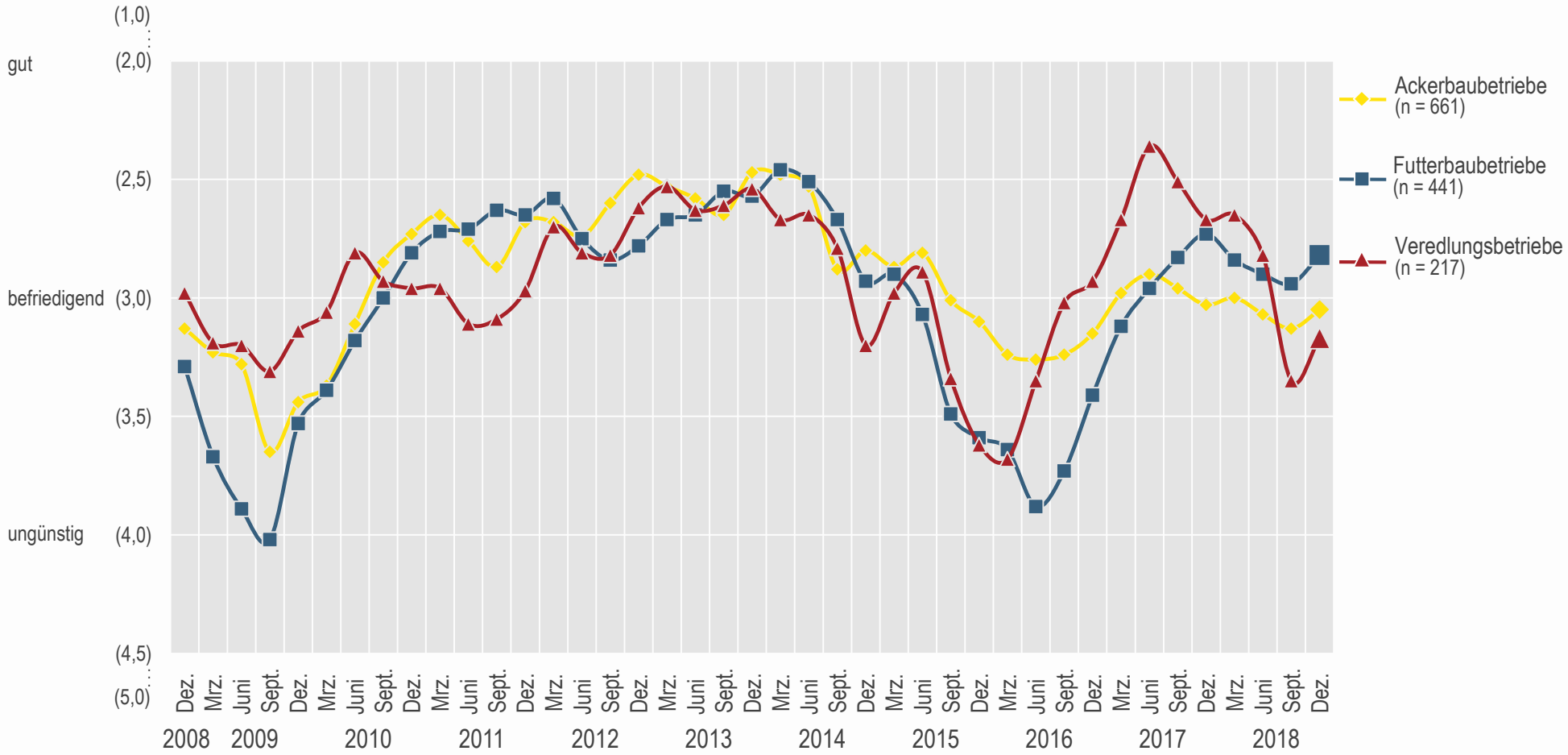

Ø Werte; 1 = sehr gut; 3 = befriedigend; 5 = sehr ungünstig

Frage 5: Wie beurteilen Sie die aktuelle wirtschaftliche Situation Ihres Betriebes?

Die Erwartungen an die wirtschaftliche Zukunft haben sich in den Acker- und Futterbaubetrieben gegenüber Herbst etwas verschlechtert. In allen Betriebsformen allerdings fällt die Einschätzung deutlich besser aus als vor einem Jahr. Am zuversichtlichsten sind aktuell die Veredlungsbetriebe.

- Landwirte: Erwartete wirtschaftliche Situation in den nächsten 2 bis 3 Jahren -

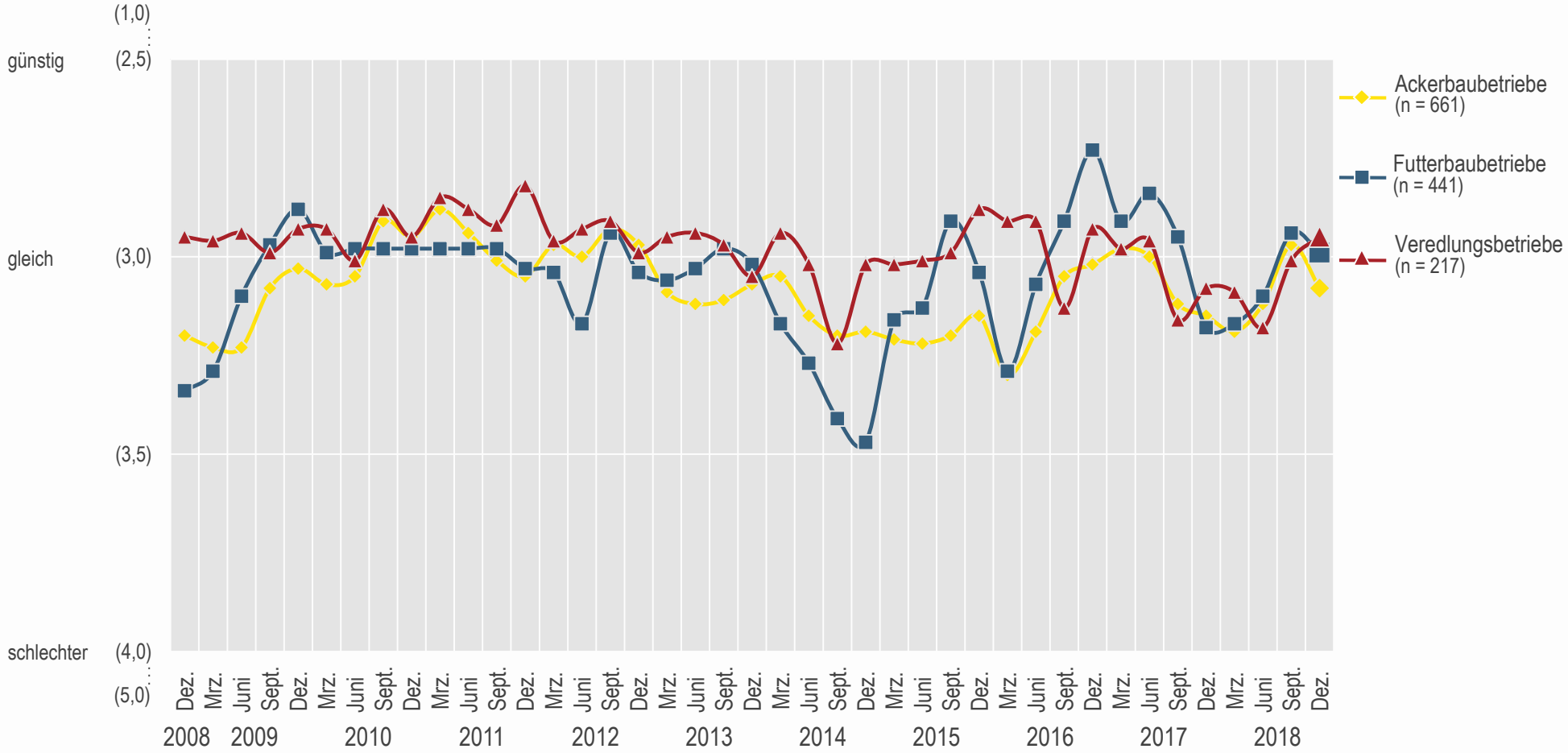

Ø Werte; 1 = sehr viel günstiger; 3 = gleich; 5 = sehr viel schlechter

Frage 6: Wie beurteilen Sie die wirtschaftliche Situation Ihres Betriebes für die nächsten 2 bis 3 Jahre gegenüber der aktuellen Situation?

Im Vergleich zum Herbst hat sich die aktuelle Stimmung der Landwirte etwas verbessert. Die Zukunftserwartungen sind hingegen etwas verhaltener als im September 2018.

- Landwirte: Beurteilung der aktuellen und zukünftigen wirtschaftlichen Situation -

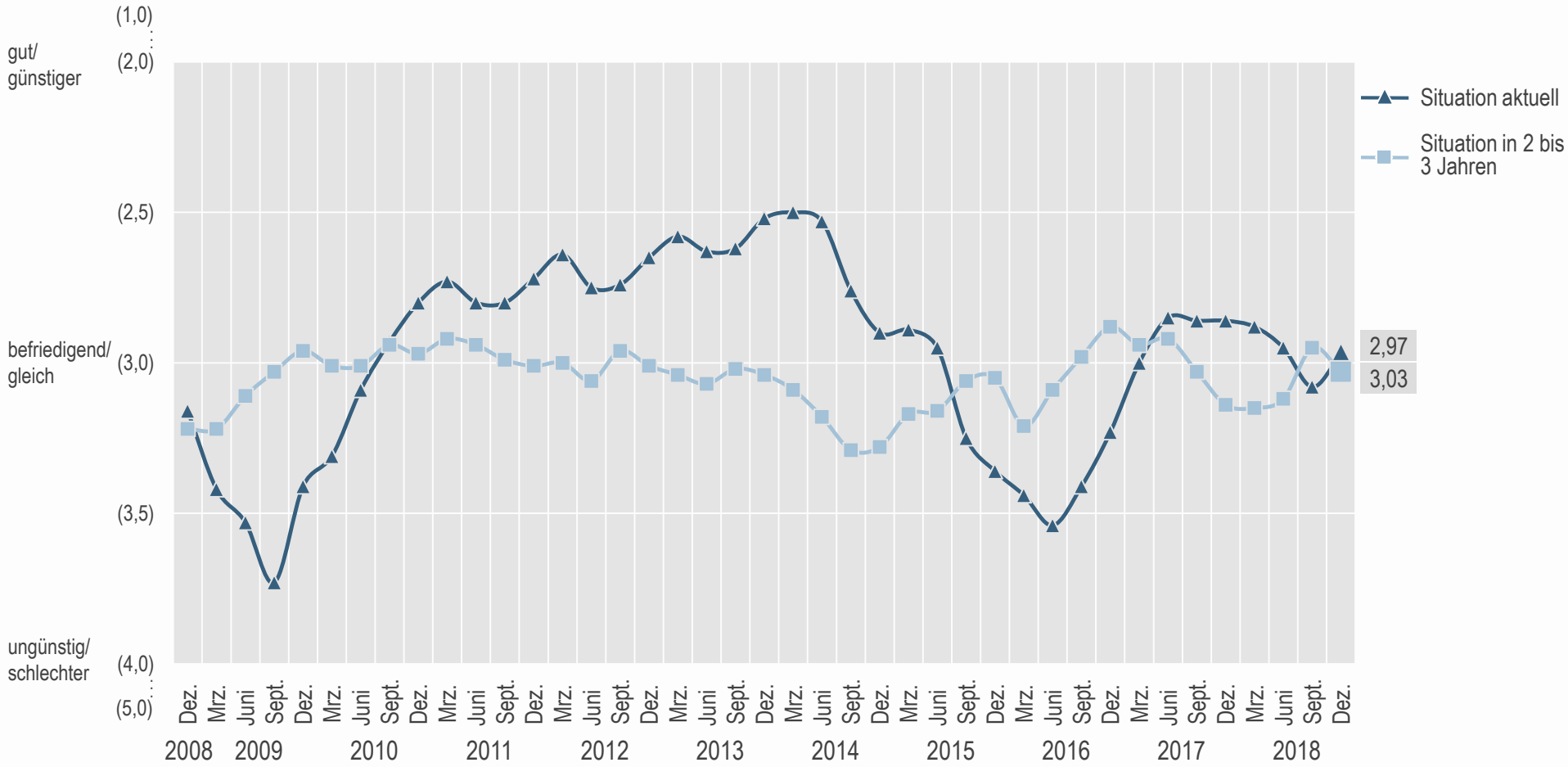

Ø Werte; 1 = sehr gut/sehr viel günstiger; 3 = befriedigend/gleich; 5 = sehr ungünstig/sehr viel schlechter

Fragen 5, 6: Wie beurteilen Sie die aktuelle wirtschaftliche Situation Ihres Betriebes? Wie beurteilen Sie die wirtschaftliche Situation Ihres Betriebes für die nächsten 2 bis 3 Jahre gegenüber der aktuellen Situation?

Die Investitionsbereitschaft ist im Jahresvergleich etwas angestiegen. Im Vergleich zum entsprechenden Vorjahreszeitraum haben Landwirte ein größeres Interesse, in den nächsten sechs Monaten in Hof- und Stalltechnik zu investieren.

- Landwirte: Investitionsplanungen nach Investitionsbereichen -

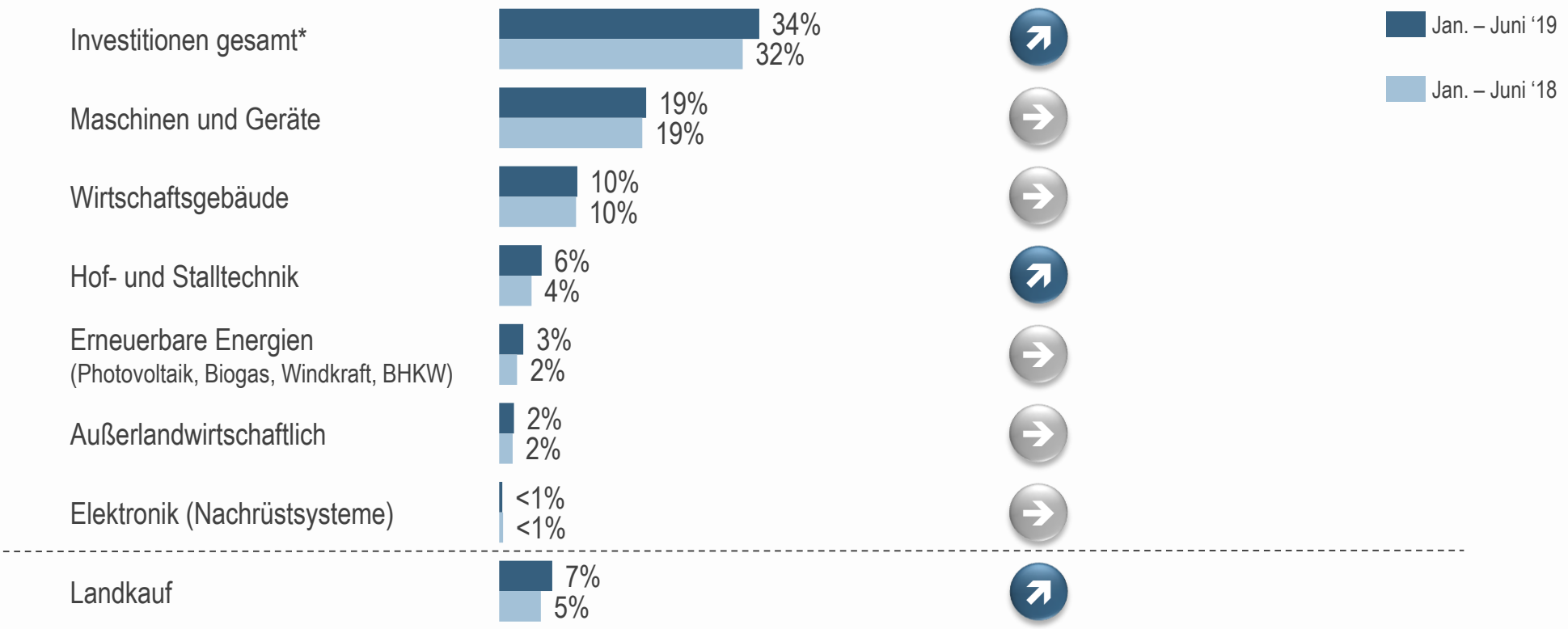

*ohne Landkauf

% Betriebe mit Investitionsplanungen inkl. Investitionswahrscheinlichkeiten (neu oder gebraucht)

Frage 11: Welche Investitionen werden Sie voraussichtlich bis zum Erntebeginn 2019, also von Januar bis Ende Juni 2019, in den folgenden Bereichen durchführen (inkl. Mietkauf und Leasing)?

Das für das nächste halbe Jahr geplante Investitionsvolumen liegt mit 4,3 Milliarden Euro etwas über dem entsprechenden Vorjahreszeitraum.

- Landwirte: Geschätztes Investitionsvolumen in Mrd. Euro -

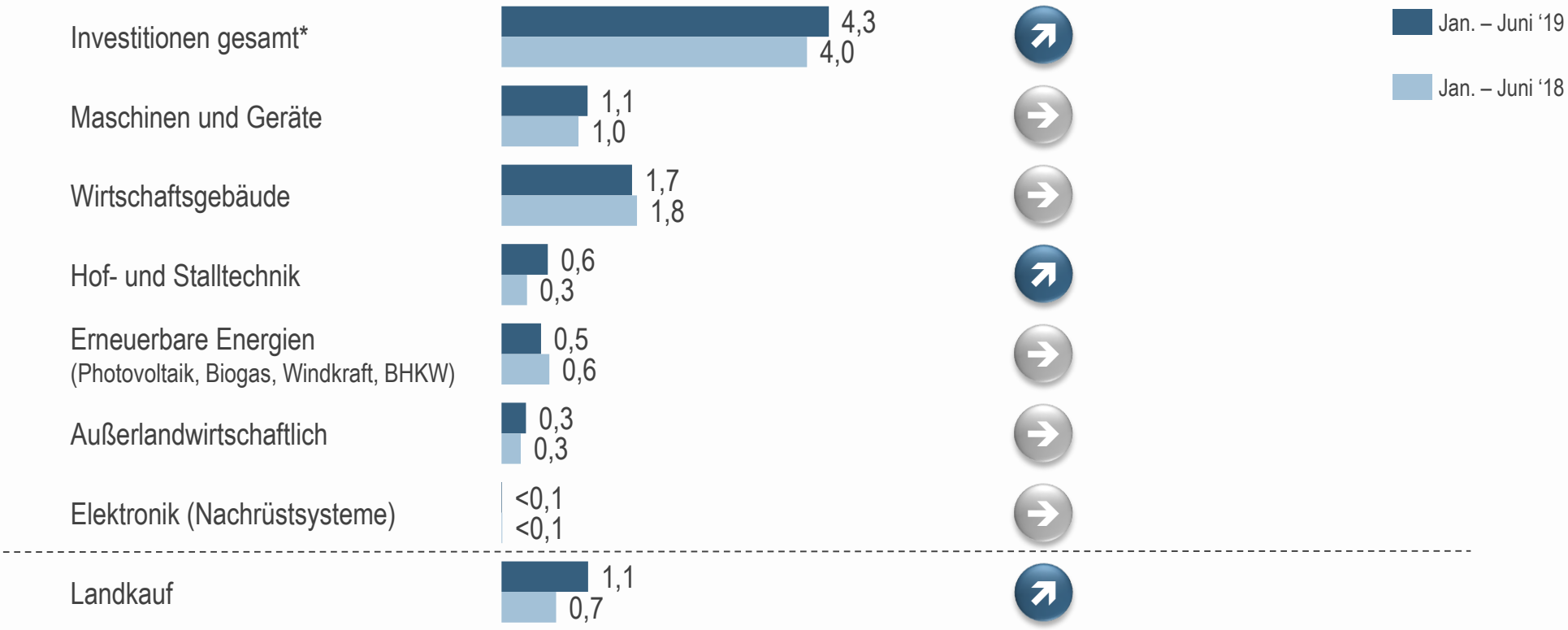

*ohne Landkauf

Investitionsplanungen X Investitionssumme X 125.000 Betriebe

Fragen 11, 12: Welche Investitionen werden Sie voraussichtlich bis zum Erntebeginn 2019, also von Januar bis Ende Juni 2019, in den folgenden Bereichen durchführen (inkl. Mietkauf und Leasing)? Bitte schätzen Sie einmal, wie viel € Sie bis zum Sommer 2019 (Januar bis Ende Juni 2019) in den genannten Bereichen investieren?